



# ÅRSMØTE 2017

**Tirsdag 14. februar kl. 19.00, Skistua, Eidsvoll Verk**

## **Saksliste:**

- 1. Åpning**
- 2. Godkjenning av stemmeberettigede**
- 3. Valg av møteleder og referent**
- 4. Valg av to medlemmer til å skrive under protokollen.**
- 5. Godkjenning av innkalling og sakliste**
- 6. Årsberetning 2016**
- 7. Regnskap 2016**
- 8. Innkomne saker**
  - a. Endring i statutter - klubbkarusell 8, løp 5/8 for godkjent**
- 9. Fastsettelse av medlemskontingent**
- 10. Budsjett 2017**
- 11. Valg 2017**
- 12. Avslutning, underskrift av protokoll.**

**Sted:**

**Dato**

## Årsberetning 2016.

---

### Styreoversikt 2016

- **Leder:** Harald Opsahl
- **Nestleder:** Geir Andersen
- **Kasserer/Sekretær:** Einar. M. Often
- **Styremedlem:** Roar Saxhaug
- **Varamedlem:** Tor Strand

### Møter/representasjon i perioden:

- Det er avholdt 3 styremøter i perioden.

### Aldersfordeling medlemmer pr. 01.01.2016

<b>Kjønn</b>	<b>0 - 5 år</b>	<b>6 - 12 år</b>	<b>13 -19 år</b>	<b>20 -25 år</b>	<b>over 26 år</b>	<b>Sum</b>
Menn						
Kvinner						
Sum Totalt						

**Medlemskontingent har i 2016 vært:**

<b>Medlemmer under 17 år:</b>	<b>kr. 100.-</b>
<b>Medlemmer over 17 år:</b>	<b>” 200.-</b>
<b>Familiekontingent:</b>	<b>” 400.-</b>

## Årsberetning Teknisk utvalg 2016

Teknisk utvalg har bestått av følgende personer:

Leder:	Geir Johan Andersen
Materialforvalter:	Odd Gundersen
Turorientering:	Knut Saxhaug
Tur-o, medhjelper:	Terje Antonsen
Kartansvarlig:	Arne Saxhaug
Kartotekfører:	Hauk Folke Nilsen

### O-lagets rullerende kartplan:

Årlige revideringer av kartplanen. Gjeldende prosjekter er som følger:

Rentegning	O-kart	Styrimarka	3km <sup>2</sup>	2017	Mangler rentegning
Nytt nærmiljøkart	O-kart	Stensby	<3km <sup>2</sup>	2017	Ferdig
Nytt nærmiljøkart	O-kart	Dokken?	<3km <sup>2</sup>	2018	
Full Rehab.	O-kart	Staviåsen	Kart fra 1992	2018	
Rehab/utvidelse	O-kart	Blakkisrudmarka		2020	

### Klubbkarusellen

EOL har arrangert 12 løp i klubbkarusellen, hvor 6 av løpene har hatt tilbud om nybegynnerløype. For å fullføre karusellen kreves deltakelse i 7 av 12 løp, mens blant rekruttene var kravet 4 av 6 løp. Løpende oversikt over fullførte løp har blitt oppdatert på Eventor. Tur-O-postene ble benyttet som basis for noen av løypene, men karusellen har i økende grad blitt fristilt fra tur-O-opplegget.

Løpsansvarlig for løpene går på rundgang blant o-lagets medlemmer. I 2016 har følgende personer hatt ansvaret for løp i klubbkarusellen:

Knut Saxhaug, Svein Andersen, Tom Eidsether, Tor Arve Strand, Per Aas, Terje Antonsen, Roar Saxhaug, Odd Gundersen, Geir Johan Andersen, Hauk Folke Nilsen, Arne Saxhaug og Jan Tore Gundersen.

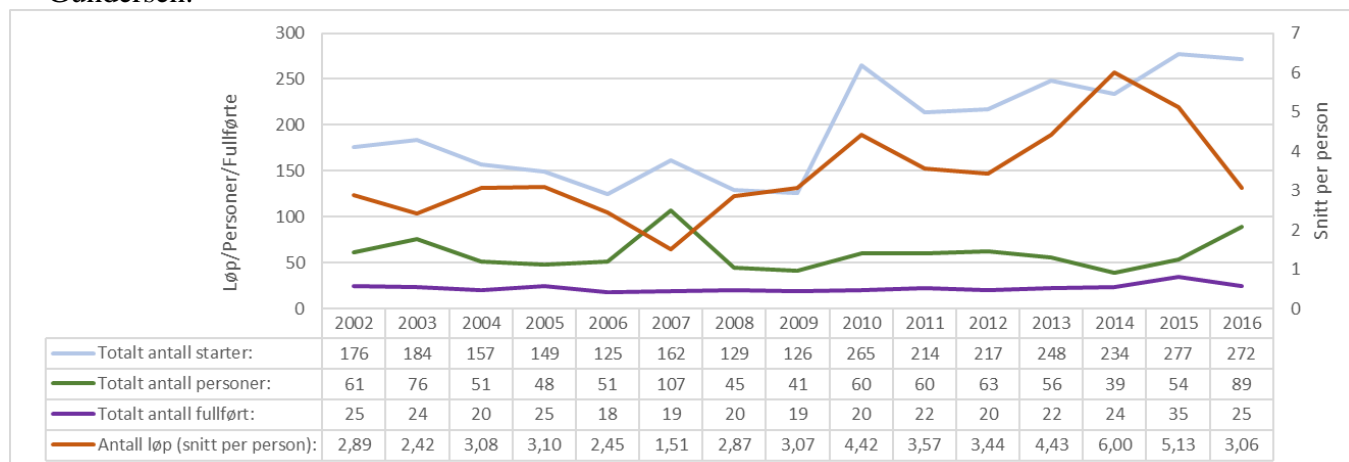

## Nattkarusellen

Nattkarusellen bestod av 5 løp, hvor det 1. løpet på Tærudåsen inngikk som første løp i Raumar nattkarusell, Raumar natta. Det siste løpet var åpent natt-klubbmesterskap på kartet Eidsvollsbbygningen, bestod av flere korte runder med kartbytte og var svært godt besøkt med deltakere fra hele Raumar. For fullført karusell kreves 3 av 5 løp.

Løpsansvarlige 2016: Hauk Folke Nilsen, Arne Saxhaug, Geir Myhr Øien, Harald Opsahl og Roar Saxhaug.

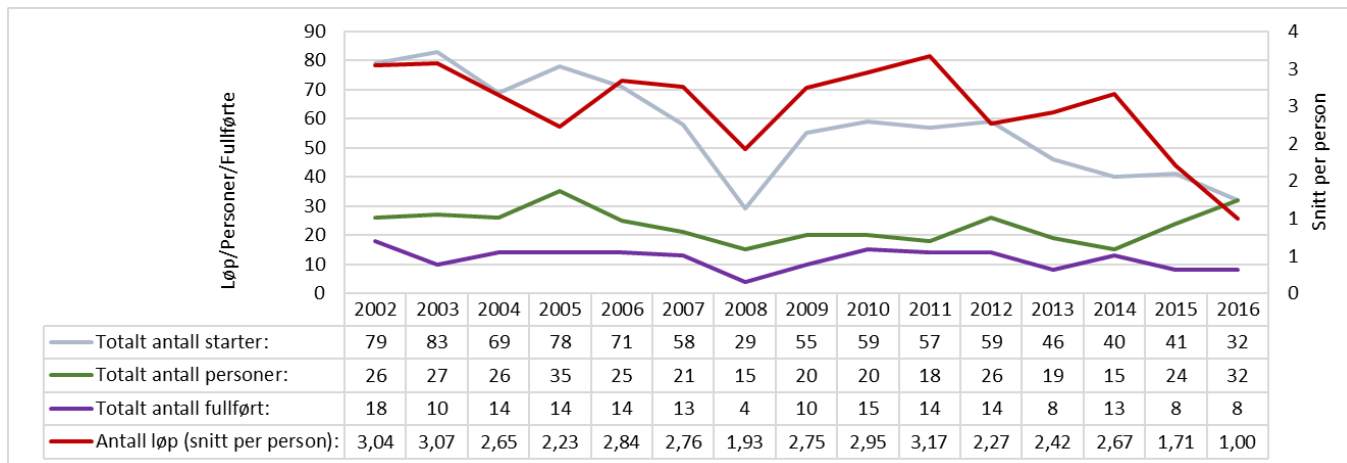

## Drømmemilen (6. løpet i Raumar karusellen + Tour-de-o)

Årets Drømmemil inngikk som det 6. løpet i Raumar karusell og som en av konkurransene i Tour-de-o. Det var brukbar deltakelse i med utgangspunkt fra Vilberg Ungdomsskole.

Sted: Vilberg Ungdomsskole

Dato: 8.juni 2016 – ca. 70 deltakere.

Løps/løype ansvarlig: Lars Saxhaug.

## 2. løp i Raumar Sommerkarusell

Eidsvoll o-lag arrangert det andre løpet i Raumar sommerkarusell. Løpet ble arrangert fra Fløyta den 13.juli. Totalt deltok 20 løpere.

Løps- og løypeansvarlig: Tor Strand

## 4. løpet i Raumar sprintkarusell

Eidsvoll o-lag arrangert det fjerde løpet i Raumar sprintkarusell. Løpet ble arrangert på sprintkartet over Råholt skog, med start og mål på Råholtbråten barnehage den 27. april. Totalt deltok 47 løpere.

Løps/løype ansvarlig: Einar M Often

## Kraftløpet ble arrangert for 38. gang.

25. september 2016. Antall deltakere: 36, prolog og/eller sprint.

Løpet bestod av prolog med etterfølgende jaktstart. Starten på prologen gikk fra Skistua på Eidsvoll Verk og gikk på Staviåsenkartet revidert 2012. Prologen var på ca. 2 km, og alle som var mindre enn 5 minutter bak klassevinneren gikk ut i jaktstart. Jaktstarten i Kraftløpet startet i nordenden av Bjørkemarkakartet og gikk nedover hele Bjørkemarka-kartet med en siste sløyfe på Stavåsen kartet. Kraftsprinten startet fra Skistua og gikk kun på Staviåsenkartet. Kraftløpet bestod i år av følgende løyper:

- Prolog, 2,0 km
- Kraftløpet, 15,0 km
- Kraftsprinten, 7,5km
- Kraftintro, 2,0 km (prolog løypa)

Mål var på Skistua.

Arrangører av Kraftløpet 2016 var:

- Reidar Øien - løpsleder
- Fridtjov Undseth - assisterende løpsleder
- Harald Opsahl - løypelegger

### **Turorientering**

Se egen beretning.

Ansvarlig: Knut Saxhaug og medhjelpere

### **Klubbaften**

16. november 2016 på Skistua.

Klubbaften bestod av en kort oppsummering av 2016 sesongen, utdeling av premier/ tur O-merker og hyggelig samvær/bevertning.

Ca 50 deltakere.

Ansvarlig: Styret med tur-orientering (Knut Saxhaug).

### **Kartarbeid:**

EOL har i 2016 utgitt kartet «Fosstjernet». O-laget takker Odd Gundersen for jobben.

Arbeidet med å lage et kart over området med lysløypen ved Stensby er igangsatt.

Arbeidet med digitalisering av Engertoppen kartet har dratt ut veldig i tid og styret besluttet å stoppe prosjektet.

Geir Johan Andersen

04.02.2017

## Årsberetning sportslig utvalg 2016

---

Sportslig utvalg har i 2016 bestått av:

Leder: Roar Saxhaug  
Medlem: Hege Andersen Maribo  
Medlem: Tor Strand

Barn i alder 8-12 år med enkelte innslag av 7 åringer (søsken)

Det ble valg å ikke å gå ut bredt med invitasjoner men satset på deltakermassen fra året før og sosiale medier samt annonsen i EUB.

Året før ble det trykt opp 1000 flyers som ble delt ut på 4 barneskoler i Eidsvoll. Dette ga stor respons og vi hadde opp imot 70 barn innom treningene. Dette ble rett og slett uhåndterbart – for få trenere, uoversiktlig og vanskelig med oppfølging av den enkelte. Vi valgte derfor å droppe informasjon til skolene.

Resultatet var dermed 20 barn fra oppstarten i april og dette stabiliserte seg med 10-12 stk gjennom sesongen. 10 stk tok merkeprøven ved A-brua i høst noe som vi er veldig fornøyd med.

Årets trening ble delt i 2 der vårsesongen foregikk på Bygdetunet mens høstsesongen var fra Skihytta på Eidsvoll verk.

Det er gjennomført 11 mandagstreninger fra 18.april og fram til og med 5. september. Her har det vært fokus på lek, karttegn og kartforståelse, kompass, finne riktig retning og bli trygg i skogen. Dette mener jeg at vi har lykket med.

I tillegg har vi oppfordret rekruttene til å delta på o-karusellene som er tilgjengelig, både Eidsvolls egen og Raumarusellen. Vi har fått med alle på EOL karusellen men noe tynt på Raumarusellen. Det kan se ut som om 2 ganger i uken er nok.

Vi hadde god deltakelse på årets merkeprøver der 10 stk fra Eidsvoll deltok fra A-brua i Gjerdrum.

Kevin Rommetvedt tok gull

Gjermund Skeie, Erik Dehli Saxhaug og Anniken Rynning tok sølv mens

Per Skeie, Even Engh, Ole Henrik Hytjanstorp, Emil Rynning, Mina Øsmundset og Filip Nybø Strøm tok bronse. Vi gratulerer!

I tillegg hadde vi en fin sosial avslutning etterpå med mat på McDonalds.

### **Klubbmesterskap 2016**

#### **Klubbmesterskap dag**

Arrangør: Gjerdrum

Sted: Ringdalsveien

Dato: 21. september 2016

Totalt 1 deltaker fra EOL av totalt 52 (51 i 2015)

Distanse	Nr	Navn	
H60	3	Jan Tore Gundersen	(4 delt)

#### **Klubbmesterskap natt**

Arrangør: Eidsvoll o-  
lag

Kart:  
Eidsvollsbygningen  
Dato: 29.sept. 2016

Totalt 19 av 22 deltakere fra EOL.

<b>Nybegynnerløype</b>	
	Mina Øsmundset
	Even Øsmundset
	Erik Dehli Saxhaug
	Anniken Rynning
	Emil Rynning
	Marius Myran
	Gjermund Skeie
<b>B løype</b>	
1	Simen Dehli Saxhaug
1	Håvard Gundersen
<b>2 sløyfer</b>	
2	Hauk Folke Nielsen
<b>3 sløyfer</b>	
1	Harald Opsahl
2	Knut Saxhaug
3	Geir Andersen
4	Terje Antonsen
5	Øystein Skeie
6	Jan Tore Gundersen
7	Sjur Millidal
8	Lars Saxhaug
9	Svein Andersen

### **Deltakelse i løp, jf. Raumars kartotekføring**

EOL har hatt 94 individuelle starter i 2016 mot 96 i 2015

Roar Saxhaug, 6. februar 2017

# Årsrapport 2016 for EOL Turorientering

## Åpningsdag

Sesongåpningen av tur-o sesongen fant sted 8. mai på Bygdetunet på bygdetunkartet. Arrangementet var godt besøkt, og vi solgte i alt 12 deltakerkonvolutter + 7 ekstra klippekort denne dagen. «Kaffeposten» var i år lagt til Bokkedalen den 19. juni på eget kart laget av Jan Tore Gundersen.

## Kart og poster

Kartene som ble brukt i 2016 var:

- Bergermoen
- Engertoppen
- Benkemyra
- Staviåsen
- Tærudåsen
- Bokkedalen
- Bygdetunet
- Fosstjennet

Det ble lagt ut i alt 100 poster som fordeler seg slik på vanskelighetsgrad:

- Svart (ekspert): 43 poster
- Rød (krevende): 31 poster
- Blå (middels): 10 poster
- Grønn (enkel): 16 poster

Vi fortsatte i år med stolper som poster på de grønne postene, dvs. poster som ligger lett tilgjengelig og synlig for mange. Disse postene fikk stå i fred gjennom hele sesongen.

## Turorientering på nett

På *turorientering.no* hadde vi i år 16 deltakere, mot 23 i 2015. De aller fleste av disse brukte også de vanlige klippekortene i tillegg til å registrere postene i kodesystemet på nettet. Det ble solgt 19 enkeltturer på nettet. Dette er en økning på 13 turer fra 2015. Dette viser at det fortsatt er det tradisjonelle tur-o opplegget som dominerer, men at muligheten for å kjøpe enkeltturer er et fint tilskudd til det tradisjonelle.

## Deltakere og premiering.

År	Solgte konv.	Solgte kort	Deltagere	Innsendte kort		Gull	Sølv	Bronse	Merker	Plaketter
2000	93	34	127	46	36 %	33	7	5	45	7
2001	101	48	149	63	42 %	39	5	19	63	3
2002	86	54	140	57	41 %	42	1	3	46	13
2003	110	58	168	69	41 %	56	4	9	69	3
2004	112	57	169	83	49 %	66	8	7	81	7
2005	171	105	276	121	44 %	86	21	13	120	10
2006	167	137	304	146	48 %	114	8	23	145	10
2007	153	108	261	118	45 %	104	8	6	118	7



2008	126	88	214	113	53 %	97	6	6	109	11
2009	141	122	263	100	38 %	73	10	14	97	11
2010	164	110	274	98	36 %	80	7	8	95	19
2011	146	133	279	93	33 %	57	3	23	83	7
2012	134	34	168	95	57 %	73	13	5	91	10
2013	127	40	167	95	57 %	63	5	16	84	10
2014	121	33	154	113	73 %	72	9	18	99	8
2015	125	34	159	82	52 %	52	5	8	65	15
2016	115	24	139	70	50 %	60	7	3	70	2

Oversikten viser at antall deltakere i 2016 har en liten nedgang enn tidligere, med 20 færre fra 2015 til 2016. 14 helt nye deltakere (i alle aldersgrupper) i 2016.

### Økonomi

Salg av deltakerkonvolutter og salg av enkeltturer på nett ga en samlet inntekt på kr 32 012,- i 2016. Utgifter til kopiering av kart, avgift til NOF, annonsering, diverse varekjøp og premier var til sammen kr 10 135,- slik at overskuddet fra turorienteringen i 2016 ble kr 21 877,-.

### Premiering

Fordelingen av merker og plaketter som er oppnådd i 2016 går fram av oversikten ovenfor. Plakettene fordeler seg slik:

GUNDERSEN, Jan Tore	65 år	69 poeng	30 års plakett
HEMSTAD, Brit	74 år	46 poeng	5 års plakett

### Postmaterieell mv

Mye av postmateriellet begynner nå å bli preget av at det har vært brukt lenge, så på samme måte som tidligere trengs det en gjennomgang og fornyelse av bøtter og tenger.

Til slutt takker vi o-lagets medlemmer som stiller opp og deltar i gjennomføringen av turorienteringen.

Knut Saxhaug og Terje Antonsen  
Turorienteringsansvarlige

## Regnskap 2016

---

	<b>2016</b>
<b>Driftsinntekter</b>	
Sponsor- og salgsinntekter	38 825
Offentlige tilskudd	2 662
Andre inntekter	68 777
<b>Sum driftsinntekter</b>	<b>110 263</b>
<b>Driftskostnader</b>	
Varekostnad	0
Lønns- og personalkostnader	0
Andre driftskostnader	108 600
<b>Sum driftskostnader</b>	<b>108 600</b>
<b>Driftsresultat</b>	<b>1 664</b>
<b>Finansposter</b>	
Finansinntekter	874
Finanskostnader	0
<b>Sum finansposter</b>	<b>874</b>
<b>ÅRSRESULTAT</b>	<b>2 538</b>
<b>Disponering av årets resultat</b>	
Til Bundne midler	
Til (fra) fri egenkapital	2 538
<b>Sum disponering</b>	<b>2 538</b>

Kontogruppe	Kontonr	Kontonavn	Beløp		Netto
			Debet	Kredit	
Salgsinntekter, avgiftsfri	3110	Salgsinntekter, avgiftsfri	0	-500	-500
Salgsinntekter, avgiftsfri	3120	Sponsorinntekter, avgiftsfri	0	-27 806	-27 806
Salgsinntekter, utenfor avgif	3250	Inntekter fra egne arrangementer	0	-10 519	-10 519
Offentlige tilskudd	3400	Offentlige tilskudd	0	-1 254	-1 254
Offentlige tilskudd	3440	Andre tilskudd	0	-1 408	-1 408
Annen driftsrelatert inntekt	3920	Medlemskontingenter	0	-10 350	-10 350
Annen driftsrelatert inntekt	3930	Treningsavgifter	0	-3 275	-3 275
Annen driftsrelatert inntekt	3940	Egenandeler	0	-1 110	-1 110
Annen driftsrelatert inntekt	3990	Andre inntekter	0	-16 941	-16 941
Annen driftsrelatert inntekt	3997	Salg av tur-o pakker	0	-27 012	-27 012
Annen driftsrelatert inntekt	3998	Momskompensasjon	0	-10 089	-10 089
Budsjett inntekt	3999	Budsjett inntekt			
<b>Sum inntekt</b>					<b>-110 263</b>
Kostnader lokaler	6300	Leie lokaler	7 270	0	7 270
Inventar	6545	Datautstyr	7 490	0	7 490
Inventar	6580	Idrettsutstyr	49 072	0	49 072
Kontorkostnader	6820	Trykksaker, kopiering, trykking	7 005	0	7 005
Telefon, porto etc	6940	Porto	11	0	11
Kostnad og godtgj. for reiser	7162	Beverting	1 841	0	1 841
Salgs-, reklame- og represen	7320	Reklame og annonser	1 950	0	1 950
Kontingent og gave	7400	Medlemskontingenter	3 500	0	3 500
Kontingent og gave	7410	Påmelding serier, turneringer etc	18 601	0	18 601
Kontingent og gave	7420	Gaver og premier	5 131	0	5 131
Forsikringspremier	7500	Forsikringspremier	5 960	0	5 960
Annen kostnad	7770	Bank og kortgebyrer	768	0	768
Budsjett konto andre driftsk	7999	Budsjett andre driftskostnader			
<b>Sum andre driftskostnader</b>					<b>108 600</b>
Finansinntekt	8040	Renteinntekter	0	-874	-874
<b>Sum Finans</b>					<b>-874</b>
<b>Resultat (Overskudd - / Underskudd +)</b>					<b>-2 538</b>

	2016				2016 budsjett		
	Inntekter	Utgifter	Netto		Inntekter	Utgifter	Netto
Admin	61 091.72	(50 464.13)	10 627.59	Admin	50 000.00	25 000.00	25 000.00
				EKT utstyr		17 000.00	(17 000.00)
				Fargeskriver		5 000.00	(5 000.00)
Løp	10 769.75	(8 059.34)	2 710.41	Klubbløp	20 000.00	15 000.00	5 000.00
Rekrutt	3 425.00	(19 976.50)	(16 551.50)	Raumar	10 000.00	30 000.00	(20 000.00)
Startkontigenter	660.00	(16 785.00)	(16 125.00)	Kartprosjekt		50 000.00	(50 000.00)
Turorientering	32 012.00	(10 135.40)	21 876.60	Turorienteri	40 000.00	23 000.00	17 000.00
<b>Total</b>	<b>107 958.47</b>	<b>(105 420.37)</b>	<b>2 538.10</b>	<b>Total</b>	<b>80 000.00</b>	<b>92 000.00</b>	<b>(12 000.00)</b>

## Budsjett 2017

---

	2017 budsjett			2016		
	Inntekter	Utgifter	Netto	Inntekter	Utgifter	Netto
Admin	50 000.00	50 000.00	-	61 091.72	(50 464.13)	10 627.59
Løp	10 000.00	10 000.00	-	10 769.75	(8 059.34)	2 710.41
Rekrutt	3 000.00	10 000.00	(7 000.00)	3 425.00	(19 976.50)	(16 551.50)
Startkontigenter	20 000.00	15 000.00	5 000.00	660.00	(16 785.00)	(16 125.00)
Turorientering	30 000.00	15 000.00	15 000.00	32 012.00	(10 135.40)	21 876.60
<i>Kartprosjekt: Eget budsjett</i>						
<b>Total</b>	<b>113 000.00</b>	<b>100 000.00</b>	<b>13 000.00</b>	<b>107 958.47</b>	<b>(105 420.37)</b>	<b>2 538.10</b>